Her Hafta Cumartesi Günleri Çıkar
Sayı: 17 22 AĞUSTOS 1964 50 Kuruş

ZIPZIP

7 den 77 ye kadar her gencin mecmuası

AS FUTBOLCU

Vensan Larşe, şöhretli bir futbolcu olmak arzusundadır. Bir hazırlık maçını ön tribünlerde seyreden ünlü futbolcu Kopa ile gözgöze gelince Vensan'ın morali bozulmuştur. Şöhret yolunda onu, bir sürü sürpriz beklemektedir.

FAKAT BİRAZ SONRA KOPA'NIN TAKIMI KAFAYLA İLK GOLÜ ATTI...
GOOLL
YEDİNCİ DAKİKADA GOL!.. NE DERSİN BUNA KÜÇÜK?
MAÇ DAHA BİTMEDİ. NETİCE BELLİ OLMAZ ŞİMDİDEN...
YİRMİNCİ DAKİKADA VALANSİYENLİLER KORNERDEN İKİNCİ GOLÜ ATTILAR: 2-0
ARADAN ÇOK GEÇMEDİ, MEŞHUR KOPA, STADDA KIYAMETLER KOPARAN STİLİYLE BONEL'E NEFİS BİR PAS VERDİ...
VE KALECİ TOPU ANCAK AĞLARDA GÖREBİLDİ...
BU DA İŞ Mİ?.. ŞANS MESELESİ... HEM KALECİNİN ÖNÜ KAPALIYDI... TOPU GÖREMEDİ...
BAHANECİLER HEP BÖYLE KONUŞUR...
İLK DEVRE BÖYLE BİTTİ... İKİNCİ DEVREDE İSE FRANSIZLAR RAKİPLERİNE KENDİLERİNİ GÖSTERMİŞLER, MAÇ 3-3 BİTMİŞTİ. İMZA MERAKLILARI OYUNCULARIN ÇEVRESİNİ SARMIŞTI...
İYİ BİR MAÇ!...
VE GÜZEL BİR HASILAT... ARMAN DELFUR'UN ZAVALLI YETİMLERİ ÇOK SEVİNECEK. PARAYA İHTİYAÇLARI VARDI...
FRANSA ONUN GİBİ BİR OYUNCUNUN YERİNİ UZUN ZAMAN DOLDURAMAZ.
BU SÖZLERİ DUYAN VENSAN SANKİ BİR ŞOK GEÇİRDİ... VE...
DELFUR'UN YERİNİ BİR DOLDURABİLSEM.
DEVAMI GELECEK SAYIDA

Yaman Gazeteci RİK

Yaman Gazeteci Rik, merakla izliyeceğiniz yeni serüvenine başlıyor. Çocuk hırsızlarıyla mücadelesinde olduğu gibi bu serüveninde de komiser Burdon, Rik'e yardım etmektedir.

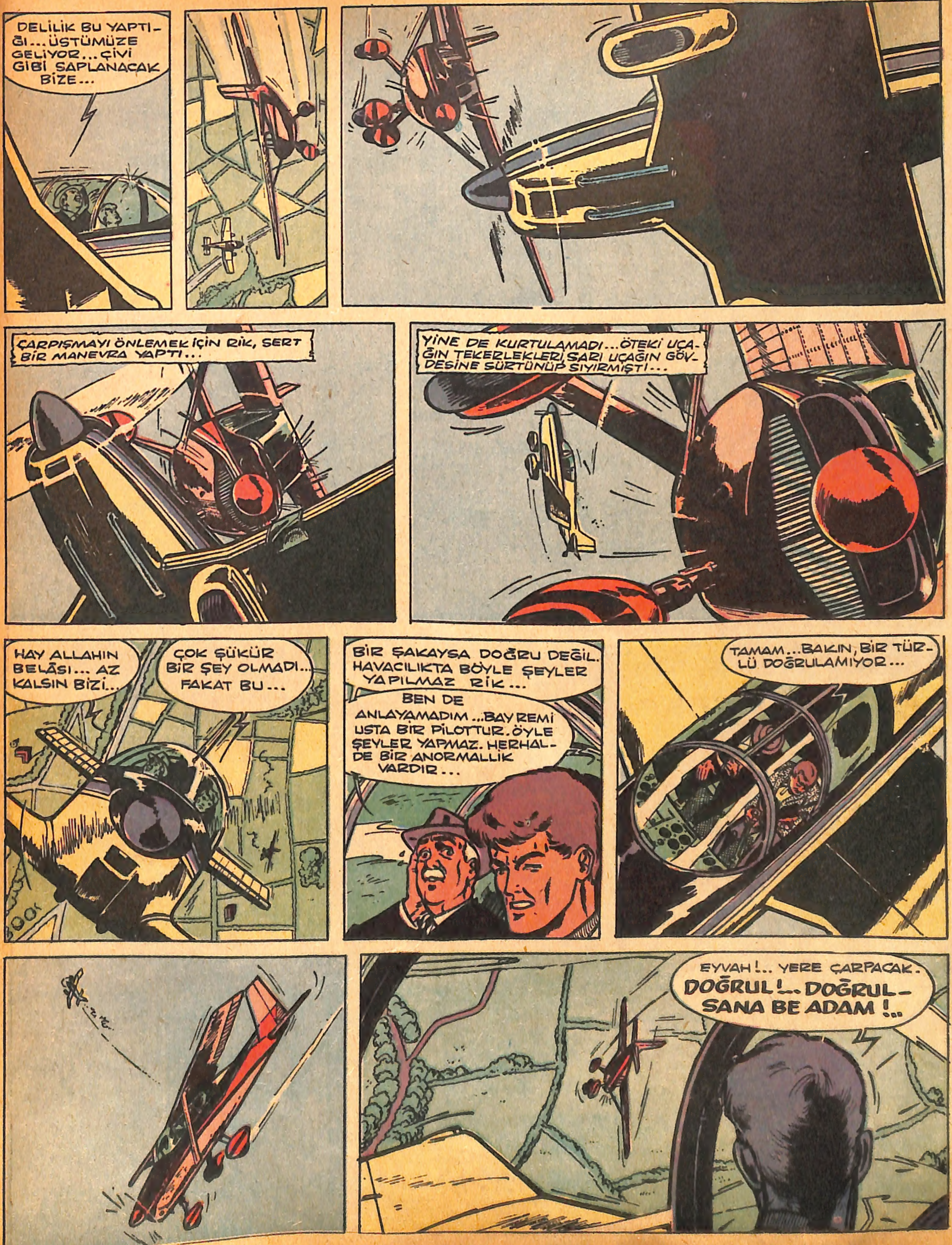

DEVAMI GELECEK SAYIDA

ARIŞÇI CON

Con, Amerikan Gizli Polisi (F B I) nin iyi tanıdığı ve takdir ettiği bir ajandır. Bu serüveninde Con'u izini kaybettiği bir arkadaşını bulmak için çalışırken merakla takip edeceksiniz.

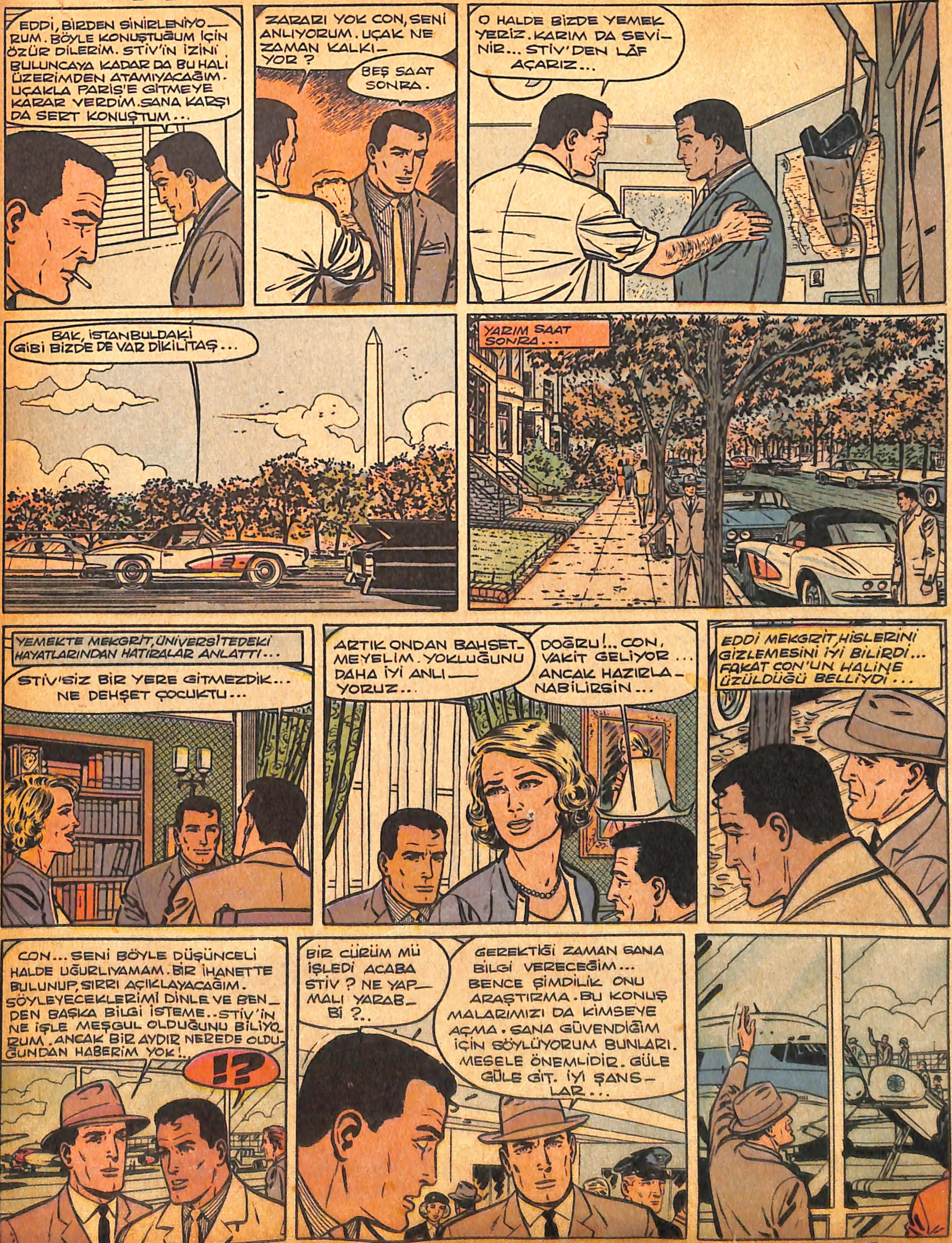

BİR KAÇ GÜN SONRA...
BU AKŞAM SİZLERLE TEKRAR BULUŞMAKTAN ÇOK MEMNUNUM ÇOCUKLAR...
TATİLLERİNİZİ YAPIP TAMAMLADINIZ. BİR SOFRA BAŞINDA TOPLANALIM DİYE BU DAVETİ BEN TERTİPLEDİM. ARKADAŞIMIZ JAN İÇİN BU ZORAKİ BİR TATİL OLDU YA.. FAKAT KOLAY KURTULDU: MARSİLYA'DAN GELİYORSUN SEN JAN. ANNEN NASIL, İYİ Mİ?
ANNEM ÇOK İYİ CON. BANA GÖSTERDİĞİNİZ İYİLİKTEN DOLAYI HEPİNİZE TEŞEKKÜR ETTİ...
ASIL BEN ONA TEŞEKKÜR BORÇLUYUM. GEÇİRDİĞİN KAZA DOLAYISİYLE ANNELİĞİNİ TAM GÖSTERDİ KADINCAĞIZ. DOĞRUSU ÇOK CESUR KADINMIŞ...
ÖYLEDİR... DÜN AKŞAM YEMEĞİNDE BENJAMEN'LE JÜL BİZDEYDİ... NE KADAR GÜLDÜK. HEP SİZDEN VE... ÖHHÖÖ... ŞEY...
STİV'DEN BAHSETTİK DEMEK İSTEDİN, DEĞİL Mİ?
EVET. AFFEDERSİN O, BUDALALIK ETTİM!..
HATIRLATTIĞIM İÇİN ASIL BEN BUDALALIK ETTİM BİR GÜN YİNE ARAMIZDA O!
"V" İŞARETLİ BÜYÜK ARMA LEVHASINI BU GECE DİKMEYE HAK KAZANDINIZ BAYLAR. YARINDAN İTİBAREN ANTRENMAN BAŞLAYACAK. ARTIK KONUŞMAK YASAK. SAAT 20... MASA BAŞINA!..
SAAT TAM 20 İDİ. O SIRADA BAŞKA BİR YERDE BÜYÜK BİR OTOMOBİL, BİR MANİANIN ÖNÜNE GELİP DURDU...
HAY ALLAH!.. NE HAVA!..
VROOO
DEVAMI GELECEK SAYIDA

ÜÇ KAFADARLAR

Birbirlerine çok bağlı arkadaşlar olan Ali, Alber ve Andre (Üç Kafadarlar) sizleri heyecandan heyecana sürükliyecek yeni maceralarına başlıyorlar.. Yangınlar, korkunç mağaralar ve insafsız çetecilerle mücadele...

ALDANMAMIŞIM. TAVŞAN DEĞİL, İNSANMIŞ...
YETİŞECEKLER BİZE... TABANLARI YAĞLA!...
DEMEDİM MİYDİ SİZE... BUNLAR TAVŞAN DEĞİL, BİRER ZAĞAR...
HADİ GAYRET... TIRMANALIM ŞURA-YA... GEÇ ÖNE...
BİR MOTOSİKLET...
ŞU KÜTÜKLERİN YANINA BİR VARSAK... MOTOSİK-LET GELEMEZ ORAYA...
KAÇIP KURTULA-CAKLAR...
LÜBNER, BAK DORNER MOTOSİKLET-LE ÇIKAR ORA-LARA...
DEVAMI GELECEK SAYIDA

GÖKLERDE DÜELLO

Uluslararası bir savaşı önlemek vazifesiyle görevlendirilmiş olan havacı Dan Kuper ve arkadaşları, ihtilâflı bölge sınırındadırlar. Kontrol uçuşları sırasında meçhul uçakların saldırısına uğrayan Dan ve arkadaşları tehlikeli olaylarla karşılaşacaklardır.

1

SAHTE KAHRAMAN ROLÜ YAPMA LÜBMAN... ALÇAKÇA KAÇINDIN SAVAŞTAN!..
YALAN SÖYLÜYORSUN LANG.
SUS! KIS ÇENENİ... ZATEN EVVELCE BULUNDUĞUN ALMAN HAVA KUVVETLERİ 1945'DE BİZİM KUVVETLERE YANAŞAMAZLARDI...
LANG. SEN!.
LANG... YETER! BURADA ALÇAK ADAM YOKTUR! ANLADIN MI ?..
VUAHHAHHAA... KRALİYET HAVA KUVVETLERİ DE ALMANLARDAN TARAFA!..
LANG, BEN, 1945'DE ALMAN HAVACILARINI YENDİM, ANLADIN MI? ÖZÜR DİLE LÜBMAN'DAN!..
ÖZÜR MÜ ?.. BEN Mİ ?..
BU DA SANA İKİNCİ DERS!..
KÜÜT
!!
BANA MI BU? ŞİMDİ DİNAMİTİ ÇENENE PATLATACAĞIM...
ORRAYT... PATLAT DA BİR DERS DAHA AL!..
LESTER... LANG... YETER O KADAR!.. EMRE AYKIRI HAREKET EDENLERİ DERHAL GERİ GÖNDERECEĞİM... HABERİN OLSUN!
FAKAT KUPER... BEN HAKLIYIM... LÜBMAN HAK....
YETER DEDİK YA! YAZ RAPORUNU... SONRA GÖRÜŞÜRÜZ...
HIMM... BU ÇETEYLE BAŞA ÇIKMAK DA BİR MESELE... HELE DELİ HERİF LANG'I İDARE ETMEK BÜYÜK SANAT...
O AKŞAMDAN KUPER, ERTESİ GÜNE AİT ÖDEVLERİ BİLDİRMEK İÇİN ARKADAŞLARINI TOPLAMIŞTI...
VAR MI BANA BİR DİYECEĞİNİZ ARKADAŞLAR ?
VAR!.. İKİ ŞEY SORACAĞIM SENDEN. HAYATIMIZDAN SORUMLU SENSİN..
DEVAMI GELECEK SAYIDA

BUDANIN ESRARI

Fil avlamak üzere aileleriyle Hindistana gelen üç çocuk, kendilerine Beyaz Fil'i kaptırmak istemiyen yerli rehberlerin en kötü oyunlarına uğramışlardır. Yine yerlilerden küçük bir Hindli kız, üç çocuğun dostu ve yardımcısıdır.

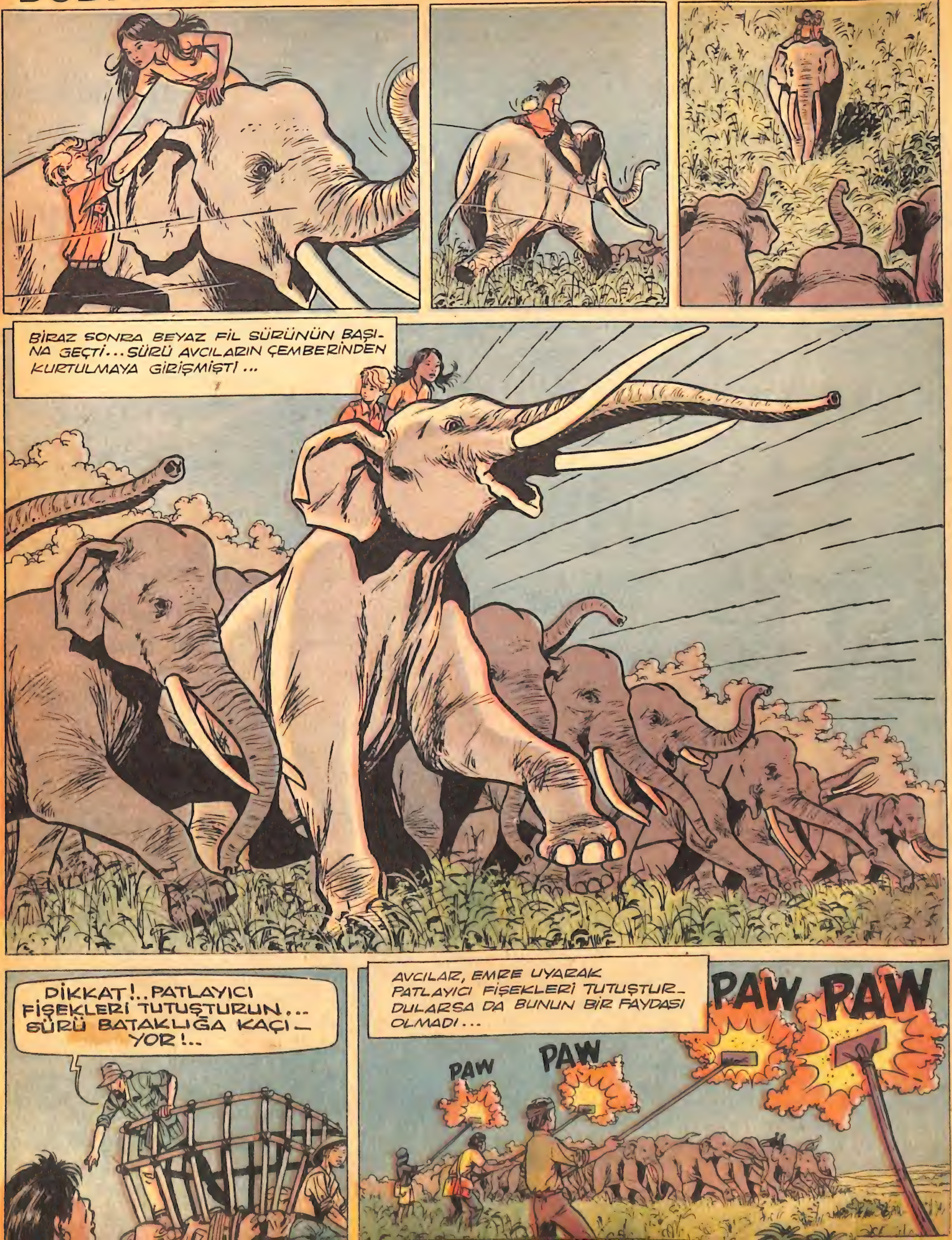

OH...TEDİ, ŞU TUZAKTAN NE YAPSAK DA KURTULSAK ?..
BİLMEM Kİ...HER ŞEYDEN ÖNCE YILDIRIM GİBİ GİDEN SÜRÜYÜ DURDURMALIYIZ...
HEPSİ AĞAÇLAR ARDINDAYKEN TUTABİLİYORDUM ONLARI...
ŞİMDİ BEYAZ FİL DE SÜRÜYE KATIŞTI. AYRILMAZ ONLARDAN...
DUR !..
AVCILAR ÇEMBERİ ŞU YÖNDE ZAYIF GALİBA...BEYAZ FİLİ O TARAFA ÇEVİREBİLSEN...
BAKALIM... KULAĞINA BİR ŞEYLER SÖYLEYEYİM...
GALAG !! HANNAYAKİNAYAM... MİHANAYI...GALAG...
TAMAM...İTAAT ETTİ ...
OH!..
NARA !..
BEYAZ FİLİN BİRDEN DÖNÜŞ YAPMASI, DENGEYİ BOZDUĞU İÇİN NARA YERE DÜŞTÜ...
AMAN YARABBİ !..
DEVAMI GELECEK SAYIDA !

ALTIN KALPLİ NİL

Nil, iyilikten hoşlanan, tehlikelerden yılmayan, gerektiği zaman herkesin yardımına koşan çok iyi kalpli bir kızdır. Heyecan dolu serüveniyle o, sizlere de kendini sevdirecek.

KÜÇÜK BİR KÖPEKMİŞ. BU MUYDU BENİ KORKUTAN ?
YERALTINDA NE İŞİN VAR SENİN? TAVŞAN MI YAKALAYACAKTIN ?.. SÖYLE BAKALIM BANA !
VHAVV
VHAVV
VHAVV
VUU
AMMA VAHŞİYMİŞSİN SEN DE HA...
BİR YERİ GÖSTERMEYE KOŞUYOR !..
NE? NE VAR ORADA? TAŞLARI KAZIMA ÖYLE...
AÇMAK MI İSTİYORSUN ORASINI ?
OOO... KİMSE VAR MI ORADA? SESİM DUYULUYOR MU?
DUYULU— YOR... İMDAAT !..
İÇERİDE BİRİSİ SIKIŞMIŞ KALMIŞ OLMALI... YARDIM İSTEMEYE VAKİT YOK !..
AŞAĞIYA DOĞRU BİR MEYİL VAR. TEHLİKELİ AMA...
VHAVV... VVUU...
DUR BE ZAVALLI !.. NEREYE?
!?
DEVAMI GELECEK SAYIDA

HIZLI İLE BİLGİÇ

Prof. Bilgiç, Üstün Zekâ (Ü. Z. 40) formülünü bulmuştur. Maksadı vahşi hayvanlara bu ilâcı içirip onları ehlileştirmektir. Maymun avlamak için Afrikaya giden Profesörle yanındakilerin peşinde, bu formülü onlardan çalmak isteyen kötü bir adam vardır.

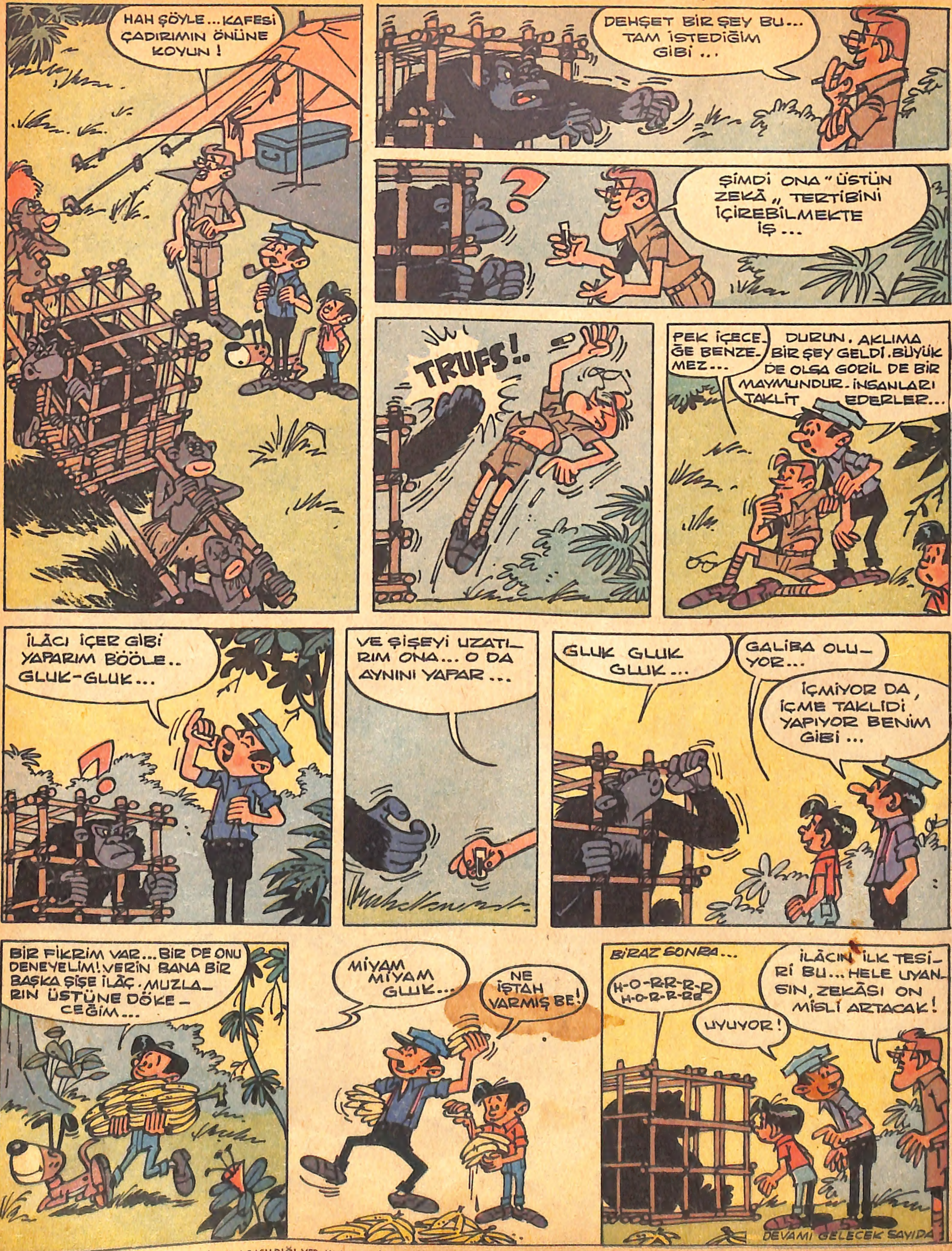

İDARE: Ankara cad. Cemal Nadir sok. No:7 İstanbul BASILDIĞI YER: Web Ofset İleri Matbaacılık A.Ş. SAHİBİ: Erol Simavi YAZI İş. Md. Arslan Baran ABONE: Senelik 24, 6 Aylık 12, 3 Aylık 6 liradır.